

### Goed om te weten

#### Hoe weet jij dat jouw zorgaanbieder Mitz gebruikt?

Als jouw zorgaanbieder Mitz gebruikt, kun je dat in Mitz zien. Alleen jij kunt dat zien. Dit kan jou helpen bij het geven van toestemming. Omdat Mitz nieuw is, zijn nog niet alle zorgaanbieders op Mitz aangesloten. Je kunt wel vast een toestemmingskeuze in Mitz vastleggen.

#### Heb jij jouw zorgaanbieders al toestemming gegeven?

Misschien heb jij al toestemming aan een zorgaanbieder gegeven. Zodra deze zorgaanbieder Mitz gaat gebruiken, komt jouw toestemming direct in Mitz. Deze toestemming blijft geldig. Je hoeft hiervoor niets te doen. Als je inlogt, kun je deze toestemming zien.

### Gezamenlijk initiatief

Mitz is een gezamenlijk initiatief van de zorgaanbieders in Nederland en wordt ondersteund door het ministerie van VWS.

Zorgaanbieders willen patiënten en cliënten meer regie en overzicht geven over het beschikbaar stellen van hun medische gegevens.

Zij hebben hiervoor gezamenlijk een stichting opgericht die Mitz beheert. Deze stichting heet Stichting Gemeenschappelijke Voorzieningen voor Zorgcommunicatie. Door dit samen te doen, op één plek, wordt het voor patiënten en cliënten toegankelijker en overzichtelijker.

### Wil je meer weten?

Kijk op

[MijnMitz.nl](https://MijnMitz.nl)

Stuur een e-mail naar

[info@mijnmitz.nl](mailto:info@mijnmitz.nl)

Bel naar

088-506 08 00

Ga naar

[MijnMitz.nl](https://MijnMitz.nl)

en leg ook jouw keuzes vast.



scan mij met je mobiel

versie juni 2023

## Jouw toestemming telt



Ga naar

[MijnMitz.nl](https://MijnMitz.nl)

en leg ook jouw keuzes vast.



scan mij met je mobiel

### Jouw toestemming telt

Zorgaanbieders hebben soms medische gegevens nodig van andere zorgaanbieders om jou goede zorg te kunnen verlenen.

Voor het uitwisselen van jouw gegevens is soms toestemming nodig. Alleen met jouw toestemming mogen jouw eigen zorgaanbieders medische gegevens beschikbaar stellen. Een nieuwe zorgaanbieder kan jouw medische gegevens dan elektronisch opvragen als dat nodig is voor jouw behandeling.

Jouw keuzes worden veilig opgeslagen in Mitz. Alleen jouw keuzes zijn te zien in Mitz. Jouw medische gegevens niet.

### Wat is Mitz?

Met Mitz kun jij toestemming geven aan jouw zorgaanbieder zodat andere zorgaanbieders jouw medische gegevens kunnen opvragen. Zorgaanbieders gebruiken hiervoor een elektronisch uitwisselingssysteem.

Mitz is een website van zorgaanbieders. In Mitz kies jij zelf welke zorgaanbieders jij toestemming geeft.



### Hoe werkt Mitz?

Ga naar MijnMitz.nl en log in met je DigiD. In Mitz kun je drie keuzes maken:



#### Keuze 1 Al jouw zorgaanbieders mogen jouw medische gegevens beschikbaar stellen

- ✓ Je geeft toestemming aan al jouw zorgaanbieders om jouw medische gegevens beschikbaar te stellen.
- ✓ Alle andere zorgaanbieders mogen jouw medische gegevens elektronisch opvragen, maar alleen als dit nodig is voor jouw behandeling.



#### Keuze 2 Bepaalde zorgaanbieders mogen jouw medische gegevens beschikbaar stellen

- Je geeft toestemming aan een bepaalde zorgaanbieder, bijvoorbeeld jouw huisarts, om jouw medische gegevens beschikbaar te stellen.
- Je geeft toestemming aan een bepaalde groep van zorgaanbieders, bijvoorbeeld alle apotheken.
- Andere zorgaanbieders mogen jouw medische gegevens elektronisch opvragen, maar alleen als dit nodig is voor jouw behandeling.



#### Keuze 3 Geen enkele zorgaanbieder mag jouw medische gegevens beschikbaar stellen

- ✗ Je geeft geen enkele zorgaanbieder toestemming om jouw medische gegevens beschikbaar te stellen.
- ✗ Andere zorgaanbieders kunnen jouw medische gegevens niet elektronisch opvragen.
- ✗ Als een nieuwe of andere zorgaanbieder toch jouw medische gegevens nodig heeft voor jouw behandeling, moeten die op een andere manier worden verstrekt. Ook kun jij zelf de zorgaanbieder informeren.
- ✗ Ook als je geen toestemming geeft, behandelt een zorgaanbieder jou zo goed mogelijk.

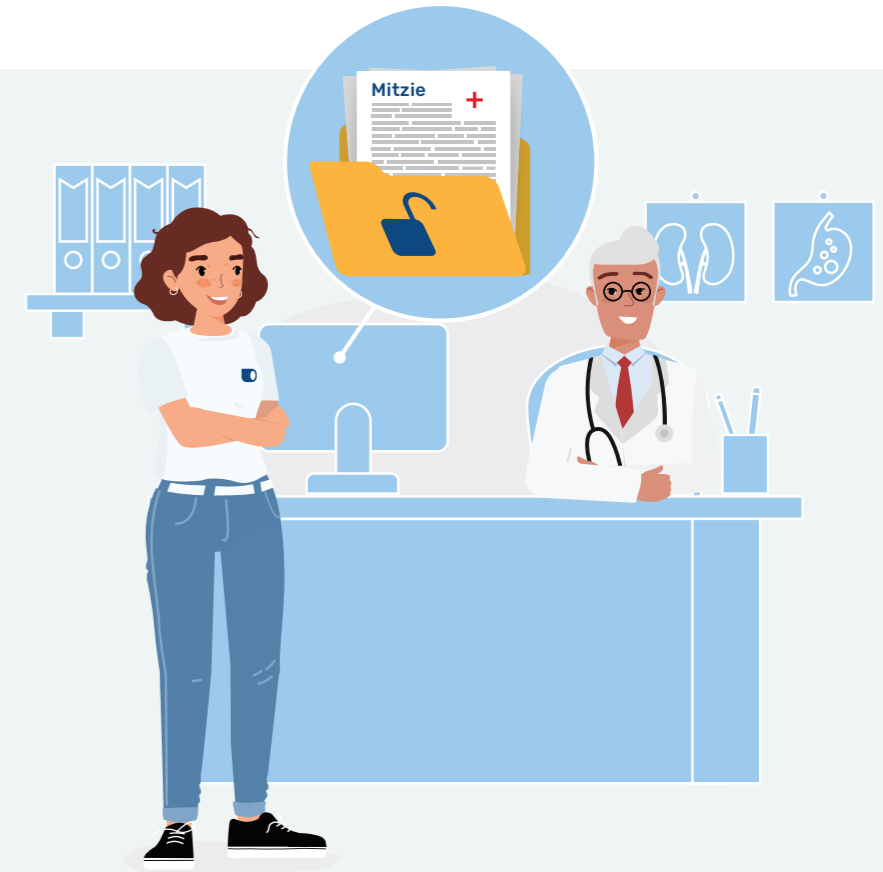

### Waarom is toestemming geven belangrijk?

Zorgaanbieders kunnen jou soms beter helpen als ze jouw medische gegevens bij andere zorgaanbieders mogen inzien.

Je gaat bijvoorbeeld naar de huisartsenpost. Je krijgt een onbekende huisarts, die niets over jouw gezondheid of behandelingen weet. De huisarts op de huisartsenpost wil graag gegevens over jou opvragen. Jouw eigen huisarts mag jouw gegevens alleen beschikbaar stellen aan de huisartsenpost als jij hiervoor toestemming geeft.